

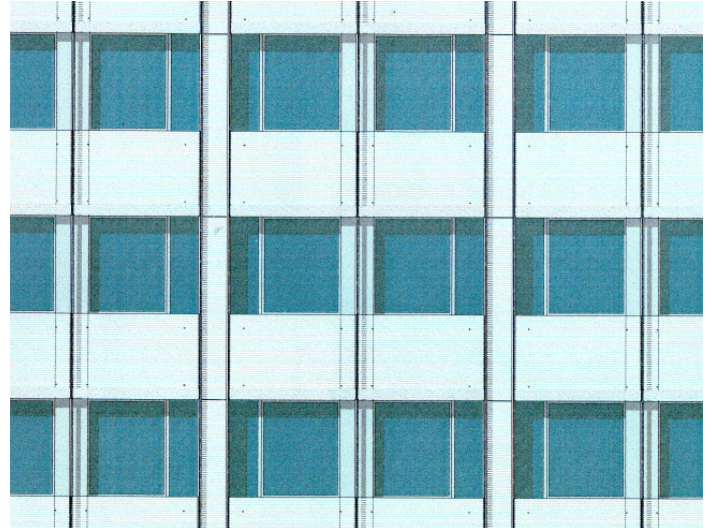

▲ Twin-Face Fassadenanschnitt eines Telekom-Verwaltungsgebäudes in Köln - Weinsbergstrasse

Umbaumaßnahme aus dem Jahr 1995 Projekt der Deutschen Telekom

Beispielfassade für die Sanierung der Fassade des Stadthauses in Leverkusen



▲ Sanierungsvorschlag:

Betonsanierung der bestehenden Fassade, nachträgliche Wärmedämmung und vorgehängte Fassade mit integrierter Photovoltaik im Brüstungs- und Schachtbereich

Positive Abstimmung im Stadtplanungsausschuss der Stadt Leverkusen

Beantragung von EU-Fördermitteln auf Grund der innovativen Fassadentechnik im Jahr 2000

▼ Fassadenschnitt

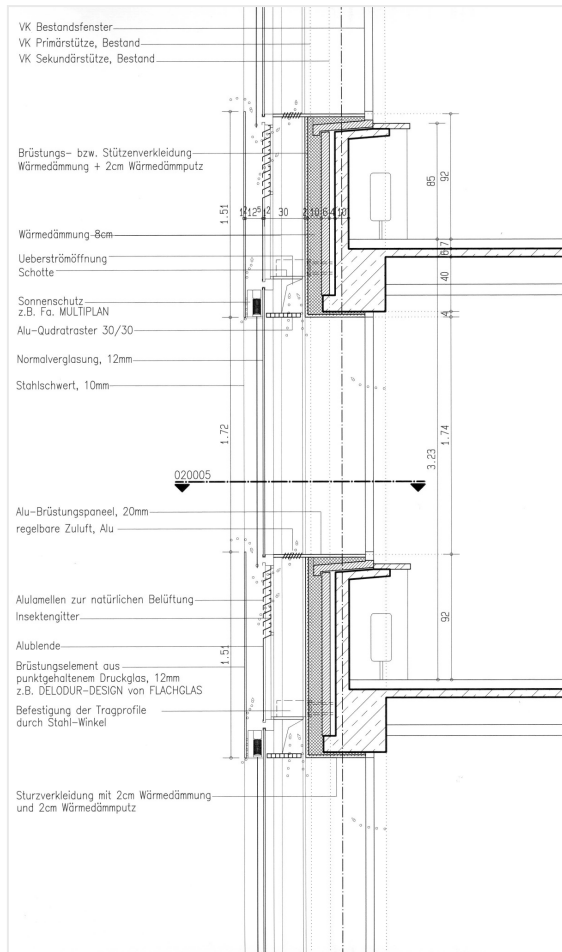

Isometrische Darstellung der Doppelfassade (Schacht-Kasten-Prinzip) und der Be- und Entlüftung ▼

